ทิป ออน ทริป ทัวร์

บริษัท ทิป ออน ทริป ทัวร์ จำกัด
TIP ON TRIP TOUR CO., LTD
99/161 หมู่บ้านเซนโทร รามอินทรา-จตุโชติ แขวงออเงิน เขตสายไหม กทม 10220
99/161 Centro Ramindra-Jatuchot, Aongoen Saimai, Bangkok 10220
TEL 097-9924661 Email. tips.on.trips.tour@gmail.com
เลขประจำตัวผู้เสียภาษี / Tax ID : 0105560069867

ใบอนุญาตเลขที่ 11/10168

www.tipontriptour.com
@tipontriptour
Tip on Trip Tour
tipontriptour
PAIPA ไปปะ

A-สวิตเซอร์แลนด์แดนทิเบต เทศกาลดอกท้อหลังคาโลก

ทิเบตใหม่ เทศกาลดอกท้อ หลินจือ-ภูเขาศักดิ์สิทธิ์เซอจี้ลา-ปอมี่
หมู่บ้านหลู่หลาง-ทะเลสาบรันวู-ธารน้ำแข็งหมี่ตุย-ทะเลสาบบาซัม 7 วัน 6 คืน

TG โดยสายการบินไทย



(สำรองที่นั่งก่อนล่วงหน้าอย่างน้อย 45 วัน เพราะตั๋วการบินไทยต้องออกล่วงหน้าอย่างน้อย 1 เดือน และ ต้องทำวีซ่าทิเบต / เนื่องจากเป็นการกำหนดวันเดินทางล่วงหน้า เที่ยวบินอาจมีการปรับเปลี่ยนเวลาบินในช่วงฤดูกาลบินใหม่)

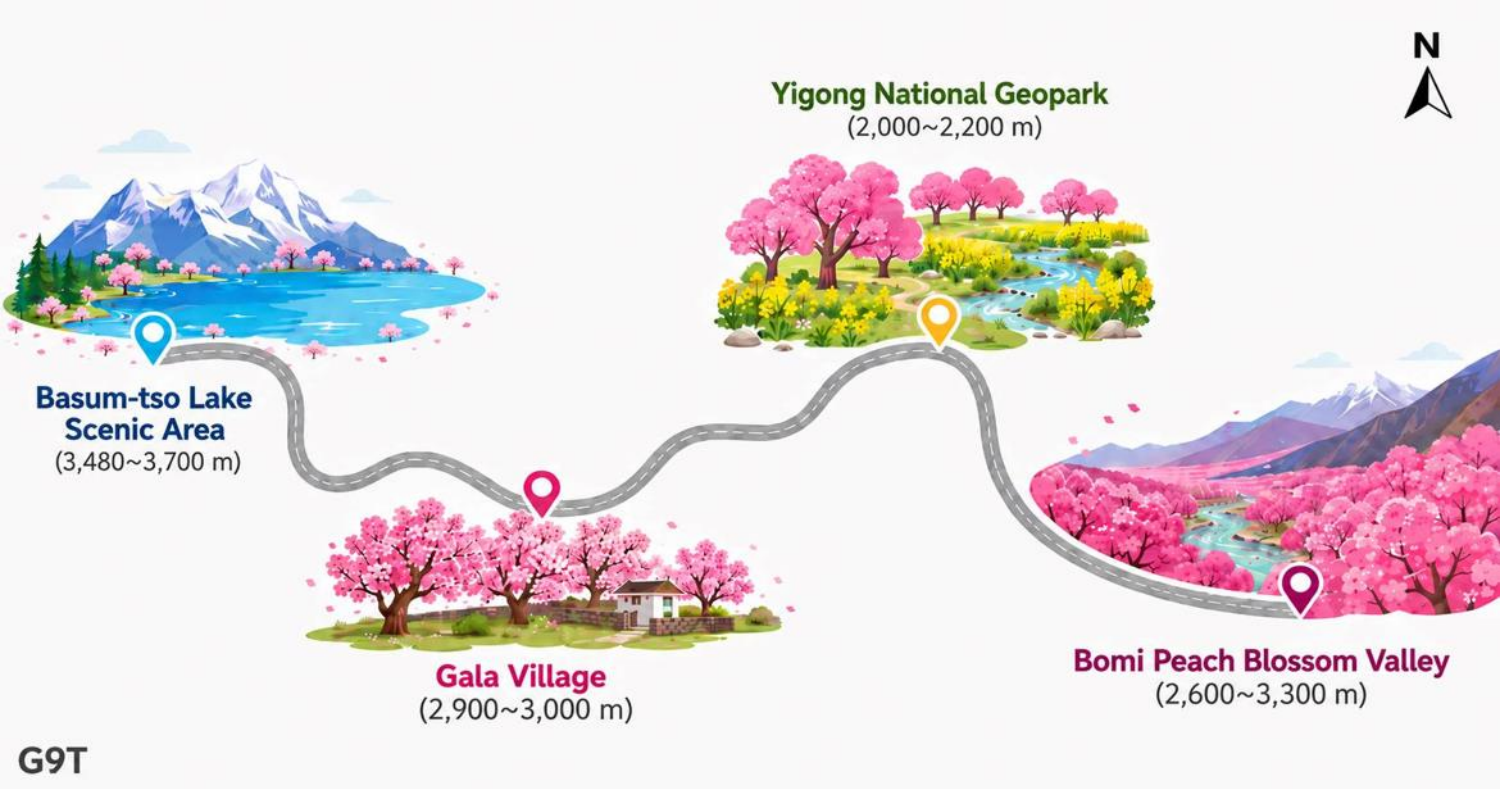

จุดเด่นของทัวร์

- ทัวร์ไม่ลงร้านยาหมอแม๊ะ ไม่ลงร้านช้อปปิ้งรัฐบาล ไม่ขาย Options
- อาหาร ที่พักมาตรฐาน โรงแรมระดับ 4-5 ดาว
- เที่ยวทิเบตเส้นทางใหม่ เจาะลึกกว่าใคร หลินจือ Nyingchi “สวิตเซอร์แลนด์แห่งทิเบต”
- เที่ยวในฤดูกาลที่สวยที่สุด Nyingchi Peach Blossom Festival (April 1-9, 2027)
- เที่ยวครบ 3 จุดชมดอกไม้หลัก+ชมทางหลวงดอกท้อ G318
- แน่นอน เข้าชม **Bomi Peach Blossom Valley 桃花沟风景区 "หุบเขาดอกพีชที่ใหญ่ที่สุดในประเทศจีน"** ได้รับการรับรองจาก Guinness World Records
- **รับกรุ๊ปเล็ก 10+1 หัวหน้าทัวร์ / ใช้รถ 37-39 ที่นั่ง**
- **เดินทางพร้อมหัวหน้าทัวร์ไทย พูดภาษาจีนกลางได้**
- **ค่าบริการได้รวม ค่าทิปไกด์ท้องถิ่น และ ค่าทิปคนขับรถท้องถิ่นแล้ว**
- ค่าทิปหัวหน้าทัวร์ไทยยังไม่ได้รวม ลูกค้าพิจารณามอบให้ตามคุณภาพการบริการ
- ฟรี! ออกซิเจน CO2 (2 กระป๋อง/ท่าน/ทริป) รับได้ที่หลินจือ
- ฟรี บริการน้ำดื่มบนรถ ไม่จำกัดจำนวน
- **จัดประกันอุบัติเหตุและสุขภาพ วงเงิน 2 ล้านบาท** *เงื่อนไขตามกรมธรรม์ (อายุ 75 ปี ขึ้นไป จัดประกันอุบัติเหตุ วงเงิน 1 ล้านบาท *เงื่อนไขตามกรมธรรม์)



https://www.chinatibettrain.com/nyingchi-tour/

รายการ เที่ยวบิน อาจมีการเปลี่ยนแปลงหรือสับเปลี่ยนตามความเหมาะสม

(หมายเหตุ: เส้นทางชมดอกไม้ ขึ้นอยู่กับสภาพอากาศ หากสภาพอากาศไม่เอื้ออำนวยจนทำให้ดอกไม้ไม่ออกดอก หรือออกดอกน้อย หรือดอกไม้ร่วง ทางบริษัทฯ จะไม่มีการคืนเงิน หรือเปลี่ยนโปรแกรมใดๆ ทดแทนให้)



<u>วันแรก</u> (อังคาร 30 มี.ค. 2570) **<u>สุวรรณภูมิ-เฉิงตู-ซอยกว้างแคบ-อาหารสมุนไพร</u>**

07.30 น. พบกันที่ ท่าอากาศยานสุวรรณภูมิ ชั้น 4 เคาน์เตอร์เช็คอิน H,J ประตู 4 สายการบินไทยThai Airways International (TG) เจ้าหน้าที่บริษัทฯ คอยให้การต้อนรับและอำนวยความสะดวกทางด้านสัมภาระและเอกสารการเดินทางก่อนขึ้นเครื่อง

10.05 น. ออกเดินทางสู่ กรุงเฉิงตู โดยสายการบินไทย เที่ยวบินที่ TG-618
กระเป๋าใบใหญ่โหลด 23 กิโลกรัมต่อท่าน ท่านละ 1 ใบเท่านั้น (หมายเหตุ: เที่ยวบินอาจมีการเปลี่ยนแปลงขึ้นอยู่กับสภาพภูมิอากาศ)

14.00 น. เดินทางถึง ท่าอากาศยานเฉิงตู (TIANFU INTERNATIONAL) (เวลาท้องถิ่น: เร็วกว่าเวลาในประเทศไทย 1 ชั่วโมง)

เฉิงตู CHENGDU 成都市 เป็นเมืองหลวงของมณฑลเสฉวน มีภูมิประเทศรายรอบไปด้วยเทือกเขา และมีสภาพภูมิอากาศที่เหมาะสมต่อการประกอบอาชีพเกษตรกรรม โดยมีฤดูร้อนที่อบอุ่น ฤดูหนาวที่ไม่หนาวนัก ประชากรเมืองเฉิงตูมีราว 10 ล้านคน จัดเป็นอันดับ 3 ของประเทศจีน ในปัจจุบันเป็นทั้งศูนย์กลางด้านการเมือง การทหาร และด้านการศึกษาของภูมิภาคตะวันตกเฉียงใต้ นำท่านผ่านพิธีการตรวจคนเข้าเมืองเรียบร้อยแล้ว

เดินทางเข้าสู่ตัวเมือง นำท่านสู่**ถนนคนเดินแบบจีน "ซอยกว้างแคบ" (ควานไจ่เซี่ยงจื่อ / Kuanxianzi Alley / 宽窄巷子)** เป็นถนนอนุรักษ์ที่มีสีสันที่สุดของเมืองเฉิงตู ตั้งอยู่ในเขตชิงหยาง ใจกลางเมืองเฉิงตู มีเนื้อที่ทั้งสิ้น 200,000 ตารางเมตร ประกอบด้วยซอยกว้าง ซอยแคบ ซอยบ่อน้ำ ถนนสือเย่ ถนนเผ่าถงซู่ ถนนจือจีสือ และถนนคนเดินอื่นๆ อีกหลายเส้น รวมเป็นความยาว 2,880 เมตร เป็นหนึ่งในสถานที่ท่องเที่ยวสำคัญของมณฑลเสฉวนที่ได้รับความนิยมอย่างมาก ได้ผสมผสานวัฒนธรรมเก่าแก่ ประวัติศาสตร์ และความทันสมัยเข้าด้วยกันอย่างลงตัว สัมผัส เพลิดเพลิน สนุกสนาน จากการเดินเที่ยวชมสินค้าหัตถกรรม การแสดงพื้นบ้าน ชิมอาหารท้องถิ่นตำรับเสฉวน มีแกลเลอรี่ ร้านขายภาพวาด งานศิลปะ ร้านหนังสือ และมีสตาร์บัคส์ จิบน้ำชา ดื่มกาแฟชิวๆ มีมุมถ่ายรูปชิคๆ ให้เช็คอินจุใจ



19.00 น. รับประทานอาหารค่าที่ภัตตาคาร * อาหารสมุนไพรเสฉวน

เมนูอาหารจานเย็น	สมุนไพร	ประโยชน์
1. เนื้อหอยยำพริกเผา	เก่ากี้	บำรุงตับ บำรุงตา
2. เป็ดจ่าเป็ด	ติงเซียง, โย่วกุ้ย	ร่างกายอบอุ่น เลือดลมหมุนเวียน
3. ไก่หงฮวา	เซฟฟรอน ฮวาเจียว	ลดอักเสบเรื่อรัง
4. ไข่สามก๊ก	โสมยุ่ยจู๋	บำรุงเลือด, บำรุงหัวใจ
เมนูอาหารจานร้อน		
5. กุ้งกรอบใบชา	ใบชาเถี่ยะกวนอิม	ลดไขมันในเลือด บำรุงสมอง
6. อุทัยไม่กลัวเผ็ด	ยี่จู่เซิน	ช่วยระบบหายใจ
7. ปลาไม่ปวดหัว	เทียนม้ั่ว	บรรเทาปวดหัว บำรุงสมอง
8. ซี่โครงอ้อยใจ	ปาจี่เทียน	บำรุงร่างกาย
9. น้ำแกงไก่ดำตุ๋นโสม	โสม พุทราแดง เก่ากี้ ตังกุย ตังเซิง	บำรุงไต
10. สำเภาทะเลทอง	หงฮวา	ช่วยให้เลือดหมุนเวียนดี
11. เต้าหู้ย่างสือเมี่ยน	สมุนไพรคาวปลา	ลดร้อนใน ลดบวม
12. ผักกาดขาว ว้าว..ว้าว	เทียนตง	บรรเทาอาการร้อนใน บำรุงปอด
ของว่าง: ฝูหลินเปา-เกี๋ยวเกี่ยวรัก-เปี๊ยะเสี้ยวเกี่ยวใจ ข้าวสวย, ผลไม้, น้ำชาข้าวสาลี, เหล้าดองเทียนม้ั่ว		

ที่พักเฉิงตู InterContinental Hotels CENTURY CITY CHENGDU **by IHG ระดับ 5 ดาว หรือเทียบเท่า**




วันที่สอง (พุธ 31 มี.ค. 2570) **เฉิงตู-หลินจือ-หุบเขาก่าลา (หุบเขาดอกท้อ)-ภูเขาศักดิ์สิทธิ์เซอะจี้ลา–ทะเลป่าหลู่หลาง-หมู่บ้านหลู่หลาง–เมืองปอมี่**

06.00 น. บริการอาหารเช้าที่โรงแรม แล้วเดินทางไปสนามบิน

09.40 น. โดยสายการบินเสฉวนแอร์ไลน์ เที่ยวบินที่ 3U8629 (09.40-11.40) นำท่านเดินทางสู่หลินจือ

หมายเหตุ เที่ยวบินภายในประเทศอาจมีการเปลี่ยนแปลงเที่ยวบิน หรือปรับเวลาบิน กระเป๋าใบใหญ่โหลด 20 กิโลกรัมต่อท่าน ท่านละ 1 ใบเท่านั้น

10.40 น. เดินทางถึง**สนามบินหลินจือ นครหลินจือ (林芝市)** ญิงจี Nyingchi Chongkyêr Linzhi Nyangtri หรือ ทิเบต: ཉིང་ཁྲི་མཐོ་ཁྱེར།, ซึ่งแปลว่า "บัลลังก์แห่งดวงอาทิตย์" ในภาษาทิเบตเรียกว่า Gongbu เป็นเป็นนครระดับจังหวัดภายใต้เขตอำนาจของเขตปกครองตนเองทิเบต โดยตั้งอยู่ทางตะวันออกเฉียงใต้ของทิเบต และอยู่ตรงกลางแม่น้ำยาร์ลุง ซังโป มีพื้นที่รวม 117,000 ตารางกิโลเมตร

https://www.tibettravel.org/tibetan-festivals/nyingchi-peach-blossom-festival.html



นครหลินจือ Nyingchi “สวิตเซอร์แลนด์แห่งทิเบต” ตั้งอยู่ที่ระดับความสูงเฉลี่ยประมาณ 3,000 เมตร สภาพอากาศชื้น ด้วยอุณหภูมิที่สบายๆ ในฤดูใบไม้ผลิ เพลิดเพลินกับเทศกาลดอกพีชสีชมพูในช่วงเดือนเมษายน และดอกอาซาเลียอันงดงามในเดือนพฤษภาคม มีทะเลดอกไม้อันงดงามในเดือนสิงหาคม เข้าร่วมฤดูกาลการเก็บเกี่ยวบัมเปอร์ที่คึกคักในเดือนกันยายน ฤดูหนาวเก็บภาพทิวทัศน์อันงดงามของภูเขา Nnamjagbarwa และแดนสวรรค์สีขาวเงิน หลินจือมีทิวทัศน์ที่สวยงามเป็นเอกลักษณ์แตกต่างในทุกฤดูกาล

นครหลินจือ Nyingchi 林芝市 มีประชากรอาศัยอยู่ 10 เชื้อชาติ รวมถึงชาวฮั่น ทิเบต เมินปา ลัวปา เติ้ง และอื่นๆ ขนบธรรมเนียมประเพณีและความเชื่อทางศาสนาที่ชนกลุ่มน้อยยังคงรักษาไว้อย่าวเหนียวแน่น หัตถกรรมมีชื่อสองอย่างที่ยังหาชมได้คือ ชามไม้+ตะกร้าไม้ไผ่ ของ Menpa และหม้อหิน+เครื่องปั้นดินเผาของ Luopa สามารถนำไปเป็นของที่ระลึกได้ อาหารที่นครหลินจือก็อุดมสมบูรณ์เช่นกัน

https://baike.baidu.com/item/%E6%9E%97%E8%8A%9D%E5%B8%82/17049023



เทศกาลดอกพีชหลินจือ Nyingchi Peach Blossom Festival 林芝桃花节 ཉིང་ཁྲི་ཤིང་ཏོག་དུས་སྟོན) เป็นงานเฉลิมฉลองฤดูใบไม้ผลิประจำปีที่จัดขึ้นในช่วงปลายเดือนมีนาคมถึงเดือนเมษายนในเขตปกครองตนเองหนิงฉี เขตปกครองตนเองทิเบต ประเทศจีน

เทศกาลนี้จัดขึ้นเฉลิมฉลองดูกาลการบานสะพรั่งของต้นพีชป่า (Prunus Mira) ภูมิทัศน์ทุ่งดอกไม้สีชมพูอันกว้างใหญ่ เทือกเขาหิมาลัยที่ปกคลุมด้วยหิมะ และแม่น้ำสีฟ้าคราม เทศกาลดอกพีชหลินจือ ดึงดูดผู้เข้าชมมากกว่า 500,000 คนต่อปี มีกิจกรรมต่างๆ เช่น การประกวดภาพถ่าย ตลาดพื้นบ้าน และการเดินป่าพร้อมไกด์ หุบเขาดอกพีช เป็นสถานที่ท่องเที่ยวที่ไม่ควรพลาดในฤดูใบไม้ผลิ ดอกพีชสีชมพูและภูเขาที่ปกคลุมด้วยหิมะสร้างทิวทัศน์ที่งดงามราวกับเวทมนตร์

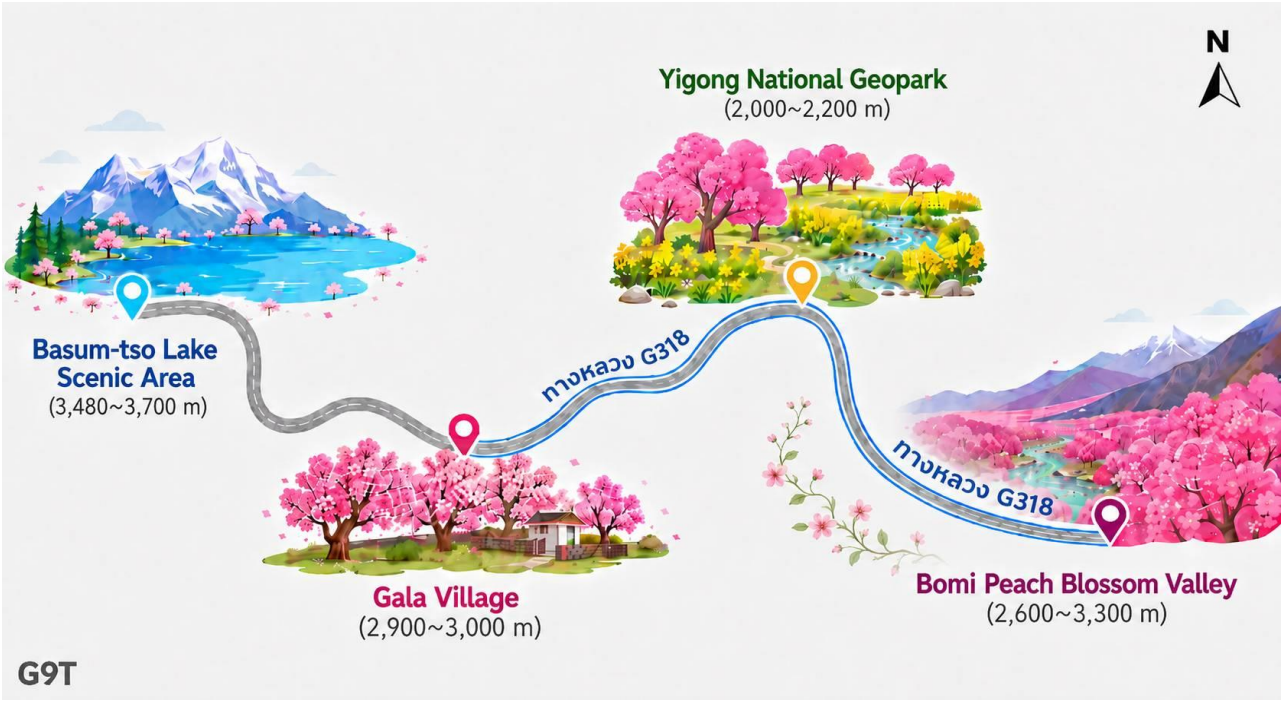

4 จุดชมวิวดอกพีชที่โด่งดัง ได้แก่

1. Gala Peach Blossom Village หมู่บ้านก่าลา
2. Yigong National Geopark ริมทางหลวง G318 อุทยานยี่กง "สวนลับ" ในหลินจือ
3. Bomi Peach Blossom Valley "หุบเขาดอกพีชที่ใหญ่ที่สุดในประเทศจีน" (Guinness World Records)
4. Basum Tso Lake Scenic Area "สวรรค์บนดิน" จุดชมดอกพีชริมทะเลสาบ Basum Tso

12.00 น. รับประทานอาหารกลางวันที่ภัตตาคาร

Peach blossom in Nyingchi Gala Village.
https://www.tibettravel.org/tibetan-festivals/nyingchi-peach-blossom-festival.html



เดินทางสู่**หมู่บ้านก่าลา Gala Peach Blossom Village** 嘎拉桃嘎拉桃花村花村 ห่างจากเมืองหลินจือประมาณ 12 กิโลเมตร เป็นหมู่บ้านที่อยู่ภายใต้เขตการปกครอง ของอำเภอบายี เมืองหลินจือ เขตปกครองตนเองทิเบต ในภาษาทิเบตก่าลาหมายถึง "หมู่บ้านใต้หินสีขาว" หมู่บ้านตั้งอยู่ริมฝั่งแม่น้ำนียาง เชิงเขารายล้อมด้วยต้นพีชป่าที่ทอดยาวเป็นร้อยไมล์ มีต้นพีชป่า (ต้นท้อป่า) มากกว่า 1,200 ต้น ในพื้นที่มากกว่า 270 เอเคอร์

รู้จักในนาม "หมู่บ้านดอกพีช (ดอกท้อ) อันดับหนึ่ง" ทุกฤดูใบไม้ผลิ ดอกพีชจะบานสะพรั่งอย่างต่อเนื่อง ทำให้ทั้งภูเขากลายเป็นสีชมพูสว่างไสวสวยงาม หมู่บ้านก่าลาเป็นเจ้าภาพจัดงาน เทศกาลวัฒนธรรมการท่องเที่ยวชมดอกท้อมาเป็นเวลา 20 ปีติดต่อกัน หุบเขาดอกพีชหมู่บ้านก่าลาอยู่ติดกับทะเลสาบกาลัง ดอกพีชสะท้อนในทะเลสาบ ก่อให้เกิดทิวทัศน์ **"ทะเลสาบกระจกสีชมพู"**

จากนั้นนำท่านชม**ภูเขาศักดิ์สิทธิ์เซอะจี้ลา** 色季拉山 **Sacred Sejila Mountain** 1 ใน 4 ภูเขาศักดิ์สิทธิ์ของทิเบต ยอดเขามีระดับความสูงประมาณ 4,700 เมตรจากระดับน้ำทะเล เป็นเขตแบ่งระหว่างส่วนตะวันออก ส่วนกลาง และตะวันตกของนครหลินจือ เป็นศูนย์กลางการจาริกแสวงบุญที่สำคัญ มีผู้ศรัทธามาจากทุกทิศทุกทางมาที่นี่เพื่อสักการะตลอดทั้งปี ทุกๆ วันที่ 10 สิงหาคม ตามปฏิทินทิเบต จะมีงานพลิกภูเขาครั้งใหญ่ที่เรียกว่า "นังบุลาซู" ตามทางเขามีธงมนตราหลากสีมาประดับเพื่อบูชาและขอพรจากเทพเจ้าเซอะจี้ลามีวิวกว้างมองเห็นยอดเขานัมเจบาวาที่อยู่ด้านหลัง



ใช้ทางหลวง G318 นำสู่**จุดชมวิวของทะเลป่าหลู่หลาง The Lulang Forest Sea** 鲁朗森林海 (80 กม. จาก Nyingchi) ระดับความสูงจากน้ำทะเลประมาณ 3,400-3,700 เมตร หลู่หลางคือป่าในภูเขาเมฆและทะเลหมอก ภาษาทิเบต Lulang แปลว่า "หุบเขามังกรกษัตริย์" สถานที่ท่องเที่ยวที่งดงามราวกับภาพวาด มีภูเขาหิมะ มีต้นไม้เขียวขจี มีดอกไม้บานสวยสะพรั่งอยู่ริมคุ้งน้ำ มีทุ่งหญ้าที่ราบเรียบราวกับถูกตัดแต่งด้วยมือ มีบ้านเรือนสร้างประปรายอยู่ในป่าบนภูเขาที่ล้อมรอบด้วยลำธารคดเคี้ยว ดอกไม้ป่านานาพันธ์แข่งกันเบ่งบานภาพราวสรรค์บันดิน

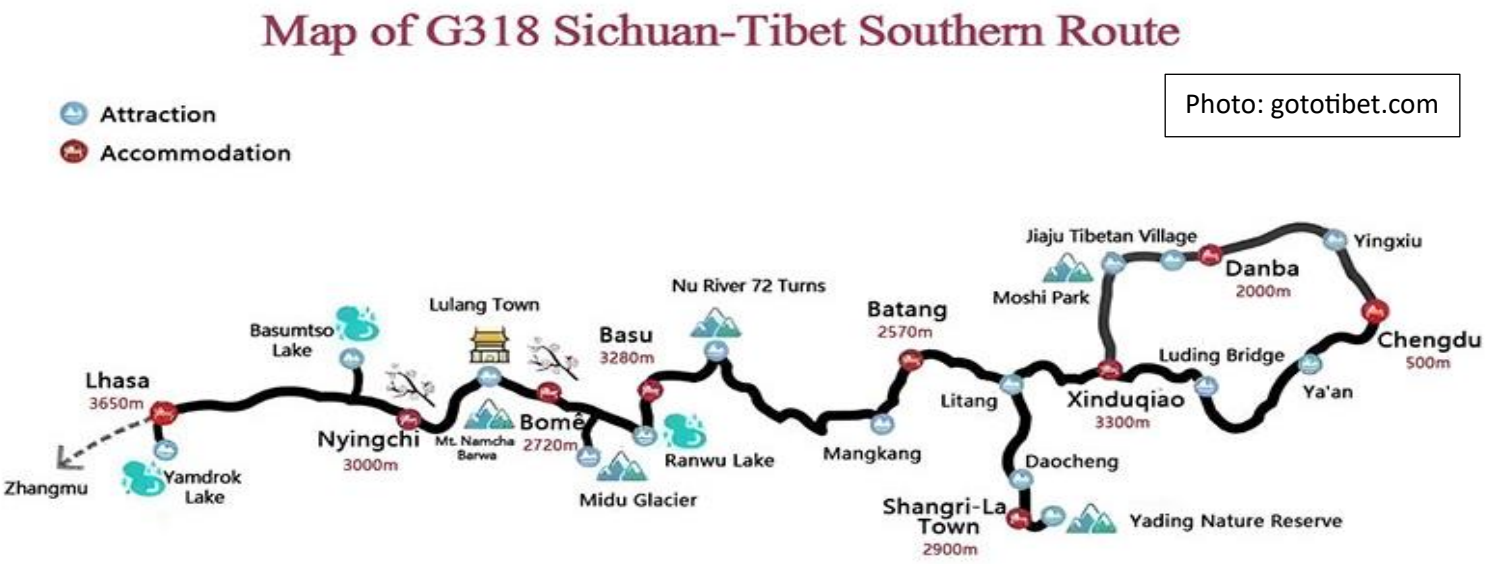





ทางหลวงแห่งชาติจีนหมายเลข G318 เป็นถนนสายหลักในประเทศจีนที่วิ่งจากตะวันออกไปตะวันตก จากเซี่ยงไฮ้ในภาคตะวันออกของจีนไปยังจางมู่ บนพรมแดนจีน-เนปาล เป็นทางหลวงแห่งชาติจีนที่ยาวที่สุด โดยมีความยาว 5,476 กิโลเมตร (3,403 ไมล์) และวิ่งไปทางตะวันตกจากเขตหวงผู่ เซี่ยงไฮ้ ไปยังเจ้อเจียง อานฮุย หูเป่ย ฉงชิ่ง เสฉวน และสิ้นสุดที่เขตปกครองตนเองทิเบต จากลาซาถึงจางมู่เรียกอีกชื่อหนึ่งว่าทางหลวงมิตรภาพจากมาร์คัมถึงโซกัง จะใช้ทางหลวงร่วมกับ G214 ที่สะพานมิตรภาพจีน-เนปาล จะเชื่อมต่อกับทางหลวงอารานิโกะที่มีความยาว 115 กิโลเมตรไปยังกาฐมาณฑุ

ช่วงถนนระหว่าง หลินจือ Nyingchi-หมู่บ้านก่าลา-ผ่าน Yigong National Geopark-ลู่หลาง Lulang-ปอมี่ Bomi เป็นช่วงที่ทางหลวง G318 ตัดผ่าน ในฤดูใบไม้ผลิ ระหว่างต้นเดือนมีนาคม-กลางเดือนเมษายน ของทุกปี สองข้างทางจะผ่านชมทิวทัศน์ที่สวยงาม ประกอบด้วย ภูเขาที่สูงตระหง่าน ทะเลสาบ ทุ่งหญ้าอันกว้างใหญ่ และทุ่งดอกท้อที่สวยงาม

นำท่านเยี่ยมชม**หมู่บ้านหลู่หลาง Lulang International Tourism Town** เมืองท่องเที่ยวนานาชาติ Lulang เปิดตัวในเดือนมีนาคม 2560 โดยมีเป้าหมายที่จะสนับสนุนจะจัดกิจกรรมลักษณะเฉพาะ 12 รายการ เพื่อให้นักท่องเที่ยวได้ เข้าร่วมงาน เช่น เทศกาลอาหารลู่หลาง นิทรรศการภาพถ่าย งานกาล่าดินเนอร์ การแสดงพลุ การแข่งขันแข่งม้า เป็นต้น สำรวจและลองชิมกับของว่างในท้องถิ่น สัมผัสประสบการณ์การทำอาหารทิเบตแท้ๆ ชมนิทรรศการภาพถ่าย “ทิเบตในดวงตาของฉัน” ภาพถ่ายวิวภูเขาที่สูงตระหง่าน ทะเลสาบเทอร์ควอยซ์ ทุ่งหญ้าอันกว้างใหญ่ และทุ่งดอกท้อที่สวยงาม ล้วนเป็นทิวทัศน์อันตระการตาที่ถูกบันทึกในภาพ Nyingchi Lulang

ได้เวลาอันสมควร นำท่าน**เดินทางสู่เมืองปอมี่ (Bome County 波密县 སྤོམས་རྫོང་)** ผ่านชมภูเขาสูงตระหง่านตลอดเส้นทาง เพลิดเพลินกับทิวทัศน์แสนสวยสองข้างทางที่ถูกกล่าวขานว่าคือ "สวิตเซอร์แลนด์แดนทิเบต" "ไข่มุกในทะเลสีเขียว" "หิมะแห่งเจียงหนาน" และ "รีสอร์ทสาหรับนักท่องเที่ยว" เป็นสถานที่ที่เหมาะสาหรับการท่องเที่ยว ถ่ายภาพ วาดภาพ สำรวจความลึกลับของชีววิทยาของป่าไม้ ทะเลสาบ และขุนเขา

ปอมี่ Pome County หรือ Bomê County (Tibetan: སྤོ་མེས་རྫོང་) Chinese: 波密县) เป็นอำเภอหนึ่งของจังหวัด Nyingchi ในอดีตรู้จักกันในชื่อ Powo เป็นที่ตั้งของอาณาจักรกึ่งอิสระ จนถึงต้นศตวรรษที่ 20 กองทหารของรัฐบาลลาซาได้รวมปอมี่เข้ากับอาณาจักรทิเบตตอนกลาง มีประชากรประมาณ 25,897 คน



โบเม ปอมี่ Pome แปลว่า "บรรพบุรุษ" ในภาษาทิเบต ตั้งอยู่ทางตะวันออกเฉียงใต้ของทิเบต บนฝั่งเหนือของแม่น้ำปาลองซางโป หรือที่รู้จักกันในชื่อ "เทศมณฑลโปเม" อำเภอโปเมอยู่ภายใต้เขตอำนาจของเมืองหยิงฉี (หลินจือ) ครอบคลุมพื้นที่ 14,972 ตารางกิโลเมตร โบเม ปอมี่ Pome ยังเป็นที่รู้จักในนาม "เมืองธารน้ำแข็ง" ที่มีธารน้ำแข็งมากกว่า 2,000 แห่ง มีภูเขาหิมะและพืชฤดูหนาว ทำให้โปเมกลายเป็น "สวิตเซอร์แลนด์บนที่ราบสูง" ในสายตาของนักท่องเที่ยวทั่วโลก สินค้าพื้นเมืองคือ มีดทิเบต “Yigong” มีดประเภทนี้ทำจากเหล็กในท้องถิ่น ซึ่งมีประวัติยาวนานเกือบ 400 ปี

ค่ำ รับประทานอาหารค่ำที่ภัตตาคาร

พัก BOME Landscape Hotel (เปิดบริการปี 2025) ระดับ 4 ดาวหรือเทียบเท่า





<u>วันที่สาม</u> (พฤหัส 1 เมษายน 2570) **<u>เมืองปอมี่-ปาซิ้ว–ทะเลสาบรันวู–ธารน้ำแข็งหมี่ตุย–เมืองปอมี่</u>**

07.00 น. รับประทานอาหารเช้าที่โรงแรม

นำท่านเดินทางสู่**ปาซิ้ว** Baxoi County 八宿縣 (ระยะทาง 150 กม. ใช้เวลาเดินทาง 2.30 ชั่วโมง) ปาซิ้ว พาโช หรือ Baxoi County เป็นเทศมณฑลภายใต้การปกครองของจังหวัด Chamdo ในเขตปกครองตนเองทิเบต ประเทศจีน เทศมณฑลอยู่ที่เปมา ซึ่งเรียกอีกอย่างว่า "ปาโชทาวน์" ประชากรของมณฑลคือ 35,273 คน ประกอบด้วยอาราม Pomda และทะเลสาบ Rakwa Tso (Ranwu Lake)



ชมทะเลสาบรันวู (ทิเบต: རན་མཁྲ་མཚོ་ Ranwu Lake 然乌湖) ตั้งอยู่ทางทิศตะวันตกเฉียงใต้ เป็นแหล่งกำเนิดหลักของแม่น้ำพาลุงซังบู Palong Zangbo 帕隆藏布江 ทะเลสาบอยู่เหนือระดับน้ำทะเลมากกว่า 3,807เมตร ยาวประมาณ 26 กิโลเมตร และกว้าง 1-5 กิโลเมตร ล้อมรอบด้วยภูเขาสูงตระหง่าน มีภูเขาหิมะกังกริกาบู Gangrigabu ทางตะวันตกเฉียงใต้ ธารน้ำแข็งอาซากอนกลา Arza Gongla Glacier ทางทิศใต้ และยอดเขาโบซูลา Boshula ทางตะวันออกเฉียงเหนือ หิมะและน้ำแข็งที่ละลายแล้วเป็นแหล่งกำเนิดของแม่น้ำหลายสาย เช่น แม่น้ำยาลูซังบู ทุ่งหญ้าเขียวขจีรอบๆทะเลสาบ น้ำในทะเลสาบสีฟ้าคราม และภูเขาหิมะสีขาว สะท้อนเงาทำให้น้ำมีสีสวยงามมาก และผิวน้ำก็เต็มไปด้วยเกาะหรือแนวปะการังกระจายอยู่ทั่วไป

12.00 น. รับประทานอาหารกลางวัน ณ ภัตตาคาร

ออกเดินทางจากทะเลสาบรันวู โดยเส้นทาง G318 (ประมาณ 40 กม. / 50-60 นาที) **สู่ธารน้ำแข็งหมี่ตุย Midui Glacier** 米堆冰川 ที่ได้รับการยกย่องให้เป็น 1 ใน 6 ธารน้ำแข็งที่สวยที่สุดในประเทศจีน โดยนิตยสาร China National Geography ตั้งอยู่ในเมืองยูผู ห่างจากเมืองโปมี่ไปทางตะวันออกประมาณ 100 กม. มีชื่อเสียงในด้านมีแอ่งน้ำแข็งขนาดใหญ่ ที่มีความยาว 700-800 เมตร ที่อยู่ร่วมกับภูเขาหิมะ ป่าไม้ ทะเลสาบ หมู่บ้าน และวัดวาอารามอย่างกลมกลืน เป็นอุทยานธรรมชาติแห่งธารน้ำแข็ง



https://www.greattibettour.com/tibet-attractions/midui-glacier-257

ธารน้ำแข็งหมี่ตุย ยอดเขาหลักของธารน้ำแข็งอยู่ที่ความสูง 6,800 เมตรเหนือระดับน้ำทะเล เกิดจากการที่น้ำตกน้ำแข็งระดับโลก 2 แห่งมาบรรจบกัน มีป่าไม้อันเขียวชอุ่มระหว่างน้ำตกน้ำแข็ง 2 แห่ง ปลายธารน้ำแข็งทอดยาวไปจนถึงที่เชิงเขาที่หมู่บ้าน Midui ปลายธารน้ำแข็งอยู่สูงจากระดับน้ำทะเลเพียง 2,400 เมตร ถือเป็นธารน้ำแข็งบนภูเขาที่ต่ำที่สุดในโลก ที่นักท่องเที่ยวสามารถเข้าถึงได้ง่าย ระยะทางเดินจากที่จอดรถถึงจุดชมธารน้ำแข็งนักท่องเที่ยวจีนเดินประมาณ 20 นาที แต่นักท่องเที่ยวไทยคงต้องใช้เวลาเดินประมาณ 30-40 นาที เพราะเป็นการเดินบนพื้นที่ละติจูดสูง บริษัทฯ จึงจัดให้นั่งม้าจากจุดขึ้นม้า-จุดชมวิว ไป-กลับให้ด้วย

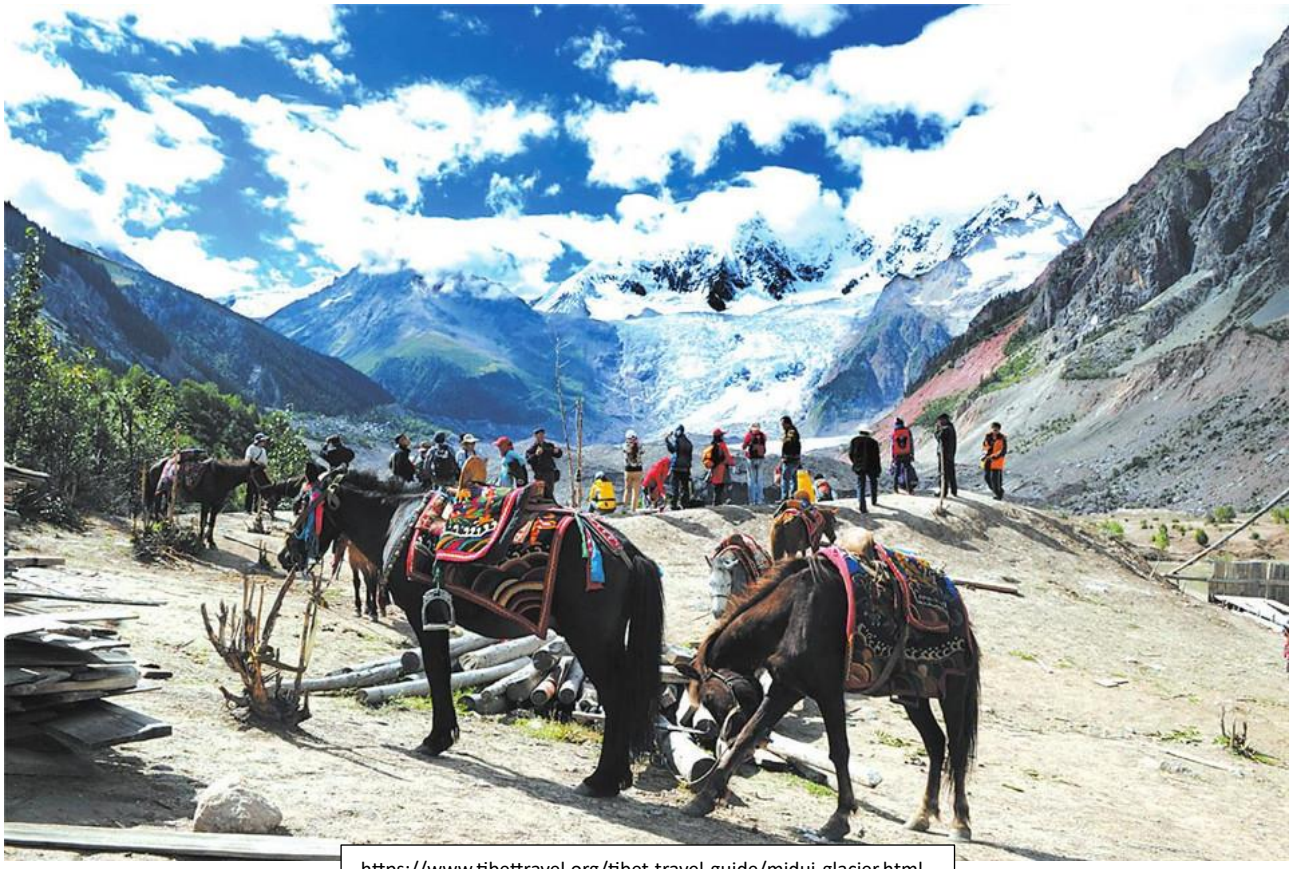

https://www.tibettravel.org/tibet-travel-guide/midui-glacier.html

ได้เวลาสมควร เดินทางกลับเมืองปอมี่

ค่ำ รับประทานอาหารค่ำที่ภัตตาคาร

พัก BOME Landscape Hotel (เปิดบริการปี 2025) ระดับ 4 ดาวหรือเทียบเท่า



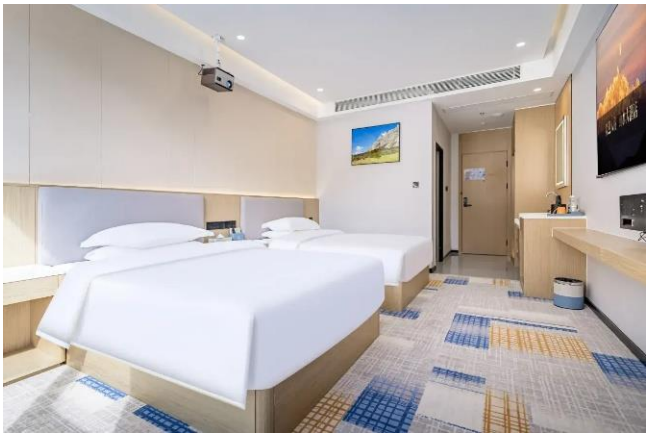



OTOP พริกอี้กง Yigong Chili 易工辣椒 เป็นสินค้าขึ้นชื่อของอำเภอโบมี เขตปกครองตนเองทิเบต และได้รับการขึ้นทะเบียนเป็นสินค้าเกษตร ที่มีเครื่องหมายทางภูมิศาสตร์ระดับชาติในปี 2558 ผลของพริกอี้กงมีรูปร่างคล้ายเขาแกะ เขาโค หรือกรวย มีสีเขียวเมื่อยังไม่สุกและสีแดงสดเมื่อสุก

วันที่สี่ (ศุกร์ 2 เมษายน 2570) **เมืองปอมี่-หมู่บ้านดอกท้อปอมี่-ซากพระราชวังกาแลง–หลินจือ**

07.00 น. รับประทานอาหารเช้าที่โรงแรม

นำท่านเดินทางไปชม "หุบเขาดอกพีชที่ใหญ่ที่สุดในประเทศจีน" **Bomi Peach Blossom Valley 桃花沟风景区** (ได้รับการรับรองจาก Guinness World Records)

หุบเขาดอกพีชปอมี Bome Peach Blossom Valley 波密桃花沟 སྦོ་མེད་ཀླུང་གི་ཤིང་ཏོག་ เป็นแหล่งท่องเที่ยวทางธรรมชาติตามฤดูกาลในอำเภอโบมี จังหวัดหนิงฉี เขตปกครองตนเองทิเบต ประเทศจีน ครอบคลุมระยะทาง 30 กิโลเมตรตามหุบเขาแม่น้ำปาร์ลุงซางโป ระหว่างระดับความสูง 2,600 ถึง 3,100 เมตรเหนือระดับน้ำทะเล

ทุกฤดูใบไม้ผลิ จะมีเทศกาลชมดอกพีช ที่ออกดอกทุกปีตั้งแต่ปลายเดือนมีนาคม-กลางเดือนเมษายน ในพื้นที่กว่า 155.04 ตารางกิโลเมตร ดอกพีชป่าเบ่งบานกว่า 2 แสนต้น มีฉากหลังอันงดงามเป็นยอดเขาที่ปกคลุมด้วยหิมะ ทอดยาวกว่า 30-50 กิโลเมตร เป็นทะเลดอกไม้สีชมพูที่กว้างใหญ่ที่สุดในประเทศจีน ต้นพีชส่วนใหญ่มีอายุเฉลี่ย 360 ปี ต้นที่มีอายุแก่ที่สุดประมาณ 680 ปี ระยะเวลาดอกท้อบานอาจแตกต่างกันไปตามสถานที่ต่าง ๆ ต้นพีชโบราณเหล่านี้แผ่ขยายอย่างอิสระไปทั่ว ภูมิประเทศคือความงามที่ไร้การปรุงแต่ง ให้ความรู้สึกทั้งเหนือกาลเวลาและมหัศจรรย์ ดอกไม้สีชมพู บ้านเรือนแบบทิเบต และยอดเขาหิมาลัยสูงตระหง่าน ก่อให้เกิดภาพที่งดงามราวกับบทเพลง



จุดถ่ายภาพหลัก

1. หมู่บ้านบากัง: สวนพีชและทุ่งข้าวบาร์เลย์ที่มีอายุเก่าแก่นับร้อยปี เป็นสถานที่ถ่ายทำภาพยนตร์สุดคลาสสิก ที่เปิดโอกาสให้ถ่ายภาพดอกพีช ภูเขาที่ปกคลุมด้วยหิมะ และทิวทัศน์ทางการเกษตรได้ในเฟรมเดียวกัน

2. หมู่บ้านเรซี ตำบลหยูซู: พื้นที่หลักและสวยงามที่สุดที่มีสวนต้นพีชโบราณที่ใหญ่ที่สุด

3. จุดชมวิวหมู่บ้านกู่ตง: ตั้งอยู่ที่ระดับความสูง 3,100 เมตร สามารถมองเห็นทัศนียภาพแบบพาโนรามาของหุบเขาทั้งหมด ที่เต็มไปด้วยทุ่งดอกไม้และเจดีย์สไตล์ทิเบตที่เรียงรายสวยงาม

จากนั้นเดินทางไป**ชมซากพระราชวังกาแลง Galang Palace Ruins** 嘎朗王宫遗址 Ga Lang Wang Gong Yi Zhi หมู่บ้านกาแลงตั้งอยู่ทางทิศตะวันตกเฉียงเหนือของเขต Linzhi Bomi ห่างจากตัวอำเภอ 17 กิโลเมตร ระดับความสูงเฉลี่ย 2,700 เมตร ราชวงศ์กาลังเป็นหนึ่งในราชวงศ์ที่เก่าแก่ที่สุดในทิเบต สร้างขึ้นเมื่อหนึ่งร้อยปีที่แล้วในสมัยราชวงศ์ Tubo ตามตำนานเล่าว่าราชวงศ์กาลาง ก่อตั้งขึ้นโดยเซี่ยจี้ บุตรชายของจื้อกง ซัมผู รุ่นที่ 17 ของราชวงศ์ทูโป เมื่อกว่า 100 ปีที่แล้ว ดำรงอยู่หลายชั่วอายุคน ในที่สุดราชวงศ์ก็ล่มสลายและสมาชิกใน ราชวงศ์ก็หนีแยกย้ายกันไป ทิ้งซากพระราชวังไว้จนทุกวันนี้ ในปี 2020 ซากพระราชวังกาแลง ได้รับการคุ้มครองเป็นโบราณวัตถุทางวัฒนธรรมของเมือง Linzhi (นักท่องเที่ยวโปรดเคารพความเชื่อทางศาสนาและประเพณีท้องถิ่น)



12.00 น. รับประทานอาหารกลางวันที่ภัตตาคาร

บ่ายเดินทางกลับหลินจือ (209 กม. / 4.30 ชั่วโมง)

19.00 น. รับประทานอาหารค่าที่ภัตาคาร

ที่พัก หลินจือ: Gongbu Holiday Hotel (Nyingchi Municipal Government Gongbu Yinxiang Branch) ระดับ 5 ดาวจีน หรือเทียบเท่า





วันที่ห้า (เสาร์ 3 เมษายน 2570) **หลินจือ-ทะเลสาบบาซัม-Tashi Island-Tso Zong Monastery-ชมวิวดอกท้อ-น้ำตกศักดิ์สิทธิ์ข่าติ้งโกว-หลินจือ**

07.00 น. รับประทานอาหารเช้าที่โรงแรม

เดินทางสู่ทะเลสาบบาซัมโซ (132 กม. / 2.30 ชั่วโมง)

ทะเลสาบบาซัมโซ | ทะเลสาบพักซัม | Batsom Lake | Basum Tso Lake | 八松错

ชมทะเลสาบศักดิ์สิทธิ์ที่มีชื่อเสียงของนิกายนิกายหมวกแดง Nyingma ทิเบต ด้วยความสูง 3,480 เมตรเหนือระดับน้ำทะเล **Basum Tso** มีความยาวประมาณ 18 กิโลเมตร ความกว้างเฉลี่ยประมาณ 1.5 กิโลเมตร และพื้นที่ผิว 27 ตารางกิโลเมตร จุดที่ลึกที่สุดของทะเลสาบถึง 120 เมตร เป็นจุดชมวิวธรรมชาติระดับ 5A แห่งแรกและแห่งเดียวในทิเบตของจีน ตั้งอยู่ในเทศมณฑล Gongbo'gyamda ห่างจากเมืองในหุบเขาลึกตอนบนของแม่น้ำ Bahe ประมาณ 120 กิโลเมตร และห่างจาก G318 ซึ่งเป็นเส้นทางทางใต้ของทางหลวงเสฉวน-ทิเบตเพียง 20 กิโลเมตร เป็นทะเลสาบล้อมรอบด้วยภูเขาและมีอากาศอบอุ่น ตีนเขาที่ปกคลุมด้วยหิมะ พืชพรรณอุดมสมบูรณ์ และต้นไม้เมเปิ้ลสีดำ ต้นเบิร์ช ต้นสน ไซเปรส และอาซาเลีย มีนกและสัตว์หลายชนิดในบริเวณนี้ เช่น Macaca Mulatta, Cervus Albirostris, Panthera Pardus, Panthera Uncia, หมีดำ,

Cervus Elaphus, Mustela, Lutra Lutra, Grus Nigricollis, เป็ดยางยักษ์, Alauda Arvensis, นกนางนวลทะเล, นกกระเรียนขาว และอื่น ๆ พื้นผิวทะเลสาบไม่เป็นน้ำแข็งในฤดูหนาว มีการเติมน้ำในทะเลสาบจากปริมาณน้ำฝนและหิมะและน้ำแข็งที่ละลาย ในฤดูใบไม้ผลิ เดือนเมษายน ทะเลสาบ Basum-tso จะเต็มไปด้วยชีวิตชีวา โดยมีดอกพีชเริ่มบานบนภูเขา รอบหมู่บ้านและริมทะเลสาบ น้ำในทะเลสาบจะมีสีเขียวอ่อนในช่วงนี้ โดยมีทะเลสาบเป็นพื้นหลัง คุณสามารถถ่ายภาพดอกท้อในระยะใกล้ได้

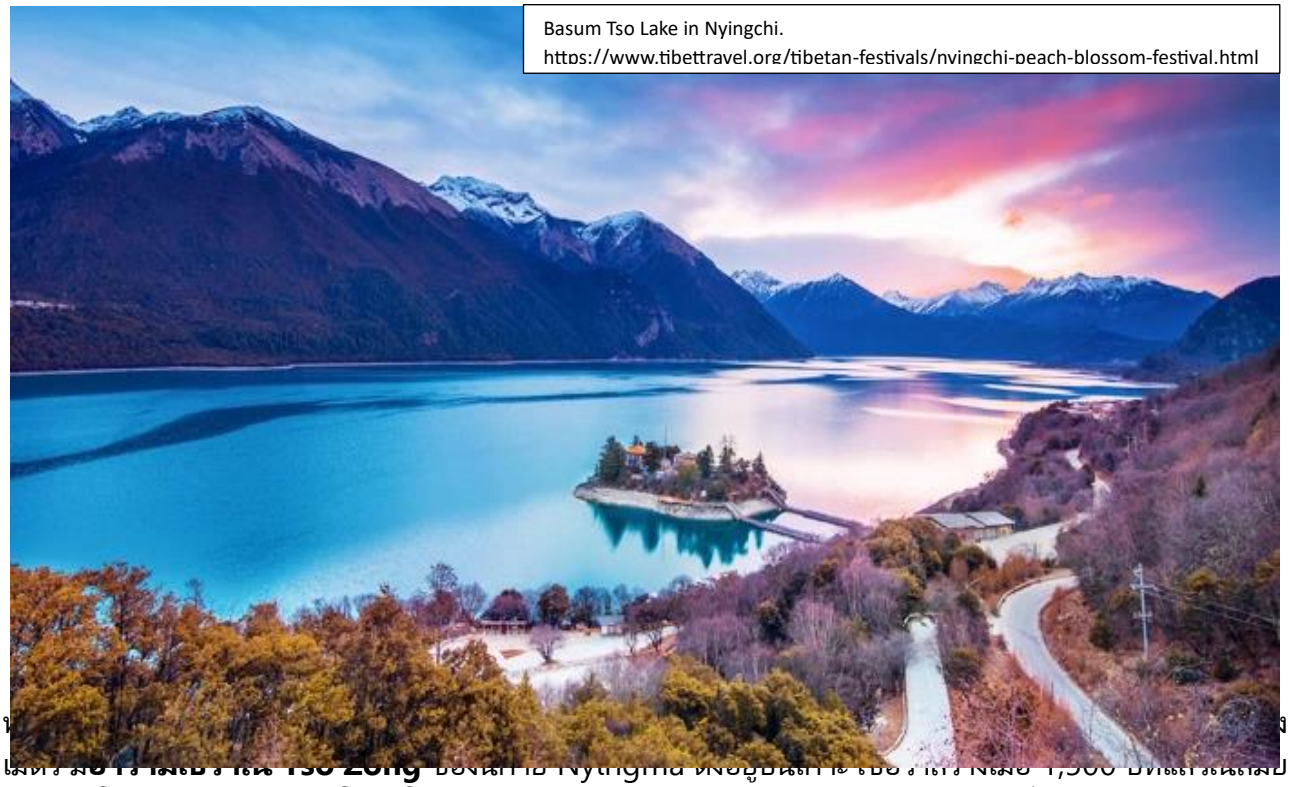

Basum Tso Lake in Nyingchi.
https://www.tibettravel.org/tibetan-festivals/nyingchi-peach-blossom-festival.html

[illegible] ของพระโพธิสัตว์พันพระกร ทูโบซันโป ทุกปีฝูงชนของผู้แสวงบุญจะมาจากทุกทิศทุกทางเพื่อเดินรอบทะเลสาบ เทเนยสำหรับจุดตะเกียง เผาธูป และสวดมนต์ในวัด ตำนานมหัศจรรย์มีอยู่ทั่วทุกมุมของเกาะ เช่น ร่องรอยดาบบนก้อนหินโดย Gesar King; ตัวอักษรทิเบตที่เกิดขึ้นตามธรรมชาติบนใบไม้ รอยเท้าบนหินโดย Songtsen Gampo; น้ำพุศักดิ์สิทธิ์ ที่ปัทมสัมภวะ เคยล้างหน้าด้วยน้ำและอื่นๆ ทั้งหมดนี้ทำให้ผู้มาเยือนเปี่ยมด้วยความเลื่อมใส ฤดูใบไม้ผลิ **(รวมค่ารถอุทยาน และ ค่าล่องเรือ)**

นำชมจุดชมวิวดอกท้อ Basum Tso (Gongbo'gyamda)

จุดชมวิวดอกพีช (ดอกท้อ) Basum Tso เป็นที่รู้จักในนาม "สวรรค์บนดิน" แวดล้อมด้วยภูเขาหิมะ ทะเลสาบสีฟ้าคราม ป่าดึกดำบรรพ์ ทุ่งหญ้าตามธรรมชาติ วัดทางศาสนา และมรดกทางวัฒนธรรม หมู่บ้าน Jieba โดยทะเลสาบ Basum Tso เป็นสถานที่ที่เหมาะสำหรับการเพลิดเพลินกับความงดงามของดอกพีช Peach

หมายเหตุ: เนื่องจาก Gongbo'gyamda มีความสูงเฉลี่ย 3,500 เมตร ระยะเวลาออกดอกจึงเริ่มช้ากว่าที่อื่นๆ ต้นพีชจะเริ่มบานประมาณวันที่ 25 มีนาคม ช่วงที่ดอกบานเต็มที่จะเริ่มตั้งแต่วันที่ 5 ถึง 30 เมษายน ทุกปี

13.00 น. รับประทานอาหารกลางวันที่ภัตตาคาร

เดินทางกลับหลินจือ แวะเที่ยว**ชมน้ำตกศักดิ์สิทธิ์ข่าติ้งโกว Linzhi Kadinggou Tianfo** 卡定沟景区ซึ่งตั้งอยู่ในหุบเขากาติง: หรือที่รู้จักกันในชื่อหุบเขากาติง ตั้งอยู่ในเมืองหลินจือ บนทางหลวงแผ่นดินหมายเลข G318 ห่างจากเขตปายี 24 กิโลเมตร มีความสูง 2,980 เมตร และตั้งอยู่ริมฝั่งแม่น้ำหนี่หยาง Niyang ซึ่งเป็นแม่น้ำสาขาของแม่น้ำพรหมบุตร Yarlung Zangbo

Kading ข่าติ้ง แปลว่าสวรรค์บนดิน ในภาษาทิเบต ภูเขาที่นี่แลดูสูงถึงก้อนเมฆ มีลักษณะเป็นหุบเขาลึกที่มียอดเขาและหินแปลกตา ต้นไม้โบราณสูงตระหง่าน มีน้ำตกข่าติ้ง ที่มีความสูงเกือบ 200 เมตรไหลลงมา ผ่านผา

เทพธิดา ผาเจ้าแม่กวนอิม ผ่านอักษรทิเบต “มนต์หกอักษร” ชาวบ้านเรียกขานว่าน้ำตกศักดิ์สิทธิ์ข่าติ้งโกว ป่าแถบนี้อุดมด้วยออกซิเจนธรรมชาติที่สดชื่น



19.00 น. รับประทานอาหารค่าที่ภัตตาคาร

ที่พัก หลินจือ: Gongbu Holiday Hotel (Nyingchi Municipal Government Gongbu Yinxiang Branch) ระดับ 5 ดาวจีน หรือเทียบเท่า





<u>วันที่หก</u> (อาทิตย์ 4 เมษายน 2570) **<u>หลินจือ-เฉิงตู-ไท่กู่หลี่-วัดต้าฉือ-แพนด้าปีนตึก-สุกี้หม่าล่า-สะพานอันชุน-น้ำพุไม้ไผ่</u>**

07.00 น. รับประทานอาหารเช้า แบบกล่อง ขณะเดินทางสู่สนามบิน

09.40 น. (เวลาประมาณ) นำท่านเหินฟ้าสู่ นครเฉิงตู ด้วยเที่ยวบินที่ 3U 8268 (09.40-11.40)

<u>หมายเหตุ</u> เที่ยวบินภายในประเทศอาจมีการเปลี่ยนแปลง หรือปรับเวลาบิน

11.40 น. ถึงนครเฉิงตู รับประทานอาหารกลางวันที่ภัตตาคาร



https://www.chinadiscovery.com/sichuan/chengdu/buddhist-temples.html

นำท่าน**ชมวัดต้าฉือ Daci Temple, 大慈寺** หรือ อารามพระถังซำจั๋ง ตั้งอยู่ใจกลางนครเฉิงตู ติดกับถนนชุนซีและไท่กู่หลี่ เป็นวัดพุทธขนาดใหญ่ที่มีประวัติศาสตร์ยาวนานกว่า 1,600 ปี เคยเป็นสถานที่ที่พระถังซำจั๋งได้ใช้เวลาศึกษาพระธรรมคัมภีร์และปฏิบัติธรรมอยู่เป็นเวลากว่า 4 ปี ตามประวัติของวัดนี้ มีมาตั้งแต่ สมัยราชวงศ์จิ้นตะวันตก รุ่งเรืองมากในสมัยราชวงศ์ถัง และซ่ง ก่อนจะถูกไฟไหม้เสียหายในราชวงศ์หมิง จนได้รับการบูรณะขึ้นใหม่ในสมัยจักรพรรดิถงจื้อแห่งราชวงศ์ชิง วัดต้าฉีมีประตูวิหารเมตไตรย วิหารอวโลกิเตศวร วิหารต้าซ่ง วิหารซัวฟา ที่เก็บพระสูตรของพุทธศาสนา วิหารบวช วิหารปฏิบัติธรรม ห้องรับรองแขก ร้านอาหารมังสวิรัติ เป็นต้น เป็นสถานที่แห่งความสงบเงียบท่ามกลางความวุ่นวายใจกลางเมืองเฉิงตู

เดินเที่ยว**ชมเฉิงตูไท่กู่หลี่ Tai Koo Li 成都太古里**โครงการพัฒนาที่ดินผืนใหญ่ติดกับวัดต้าฉือ โดยบริษัทผู้พัฒนาอสังหาริมทรัพย์จากฮ่องกง ได้อนุรักษ์อาคารบางส่วนและปรับปรุงพื้นที่รอบ ๆ ขึ้น เฉิงตูไท่กูหลี่ตั้งอยู่ใกล้สถานีรถไฟใต้ดิน ถนนชุนซีลู่ รวบรวมแบรนด์แฟชั่น ร้านค้าหรู ร้านบูติก ร้านอาหารระดับมิชลินสตาร์ และร้านอาหารชื่อดังทั้งในและต่างประเทศ ในปี 2019 และได้รับการคัดเลือกให้เป็น "แลนด์มาร์คเทรนด์ใหม่ในเฉิงตูและฉงชิง"

เซ็คอินกันที่ตึก IFS 国际金融中心 Chengdu IFS Panda 爬墙熊猫 **ชมแพนด้ายักษ์ตะกายตึก** เจ้าแพนด้ายักษ์นี้จะอยู่ที่ชั้น 7 ของตึก IFS แวะถ่ายรูปกับหมีแพนด้ายักษ์ปีนตึก



นำท่านชม**ถนนคนเดินชุนซี Chunxi Road Pedestrian Street 春熙路** เป็นถนนคนเดินชื่อดังในเมืองเฉิงตู มีความยาวประมาณ 1.1 กม. มีร้านค้ามากกว่า 700 ร้าน มีห้างสรรพสินค้าขนาดใหญ่ ซูเปอร์มาร์เก็ต แผงขายของริมถนน ร้านบูติก รวมถึงร้านกาแฟทันสมัย และ จัตุรัสจงซาน 中山广场 ซึ่งมีรูปปั้นของประธานาธิบดีซุนยัตเซ็น อยู่ติดกับร้าน Häagen-Dazs

18.00 น. รับประทานอาหารเย็นที่ภัตตาคาร **พิเศษ! สุกี้เสฉวน**

หลังอาหารขับรถผ่านชม**สะพานอันชุน Anshun 安顺桥** สะพาน Anshun แปลว่า "สะพานแห่งสันติภาพและความโชคดี" เป็นสะพานข้ามแม่น้ำ Jinjiang ที่มีความเก่าแก่ที่สุด มีประวัติศาสตร์อันยาวนาน ตั้งอยู่ข้างศาลาเฮ่อเจียงริมแม่น้ำฟูหนาน (แม่น้ำจิน) ตัวอาคารดั้งเดิมสามารถสืบย้อนไปได้ถึงปี ค.ศ. 1746 (ราชวงศ์หยวน) ในระหว่างการเดินทางไปจีนของมาร์โค โปโล สะพานอันชุนหลางเกียวเป็นหนึ่งในสี่สะพานที่สร้างความประทับใจให้กับเขาอย่างมาก สะพานแห่งนี้ได้รับความเสียหายจากน้ำท่วมหลายครั้งและได้รับการสร้างขึ้นใหม่ในปี ค.ศ. 2003 เพื่อทดแทนสะพานเก่าที่สร้างขึ้นในช่วงทศวรรษ 1980 สะพานมีความยาว 81 เมตร และกว้าง 6 เมตร โดยมีรูปแบบโบราณของราชวงศ์หมิงและชิง ราวจับของสะพานมีการแกะสลักลวดลายสวยงาม เช่น พลัม กล้วยไม้ ไม้ไผ่ และดอกเบญจมาศ ซึ่งเป็นตัวแทนของวัฒนธรรมพื้นบ้านจีนดั้งเดิม ท่าเทียบเรือมีรูปปั้นสัตว์ทะเล 2 ตัวนั่งอยู่ ชาวจีนในสมัยโบราณเชื่อว่ารูปปั้นเหล่านี้สามารถระงับน้ำท่วมได้ มีซุ้มประตูโค้งแบบโบราณอยู่สองข้างของสะพาน และรูปแบบของสะพานยังเน้นย้ำถึงแก่นแท้ ของสถาปัตยกรรมจีน สองฝั่งแม่น้ำที่มีทั้งร้านอาหาร บาร์ ร้านน้ำชา ที่มีเสน่ห์ โดยเฉพาะในช่วงเวลาพลบค่ำ ทำให้ที่นี่เป็นที่เที่ยวเฉิงตูที่สวยที่สุดในจิ่วหยานเฉียว



นำท่านไปชม**น้ำพุไม้ไผ่ Bamboo Fountain** หรือ "Tower of Life" แลนด์มาร์คและจุดถ่ายรูปสุดฮิตในเมืองเฉิงตู ตั้งอยู่ที่ห้าง สรรพสินค้า SKP Chengdu โดดเด่นด้วยเสาน้ำพุจำลองรูปกอไผ่ 6 ต้นที่ทันสมัย ได้รับแรงบันดาลใจจากไม้ไผ่ ที่สื่อถึงความแข็งแกร่งและการเติบโต โครงสร้างหอคอยแห่งชีวิต (Tower of Vitality) สูงตระหง่านและมีแสงสีเปลี่ยนสีได้ เป็นแลนด์มาร์คที่ผสมผสานธรรมชาติเข้ากับสถาปัตยกรรมล้ำสมัย บริเวณรอบๆ ห้างและน้ำพุจะมีสวนสาธารณะมีดอกไม้ที่ปลูกไว้อย่างสวยงาม จุดเด่น: มีการแสดงไฟ 7 สีสลับกันสวยงามในเวลากลางคืน (ช่วงเวลาการแสดงน้ำพุคือ 19:00-22:00 น.)



*** ถ้ามีการปรับเปลี่ยนเที่ยวบิน / เวลาบิน ทำให้เกินเวลาเข้าชม ผู้เดินทางรับทราบว่า 2 รายการตอนค่ำนี้จะถูกตัดออกโดยไม่มีการคืนเงินใดๆ และไม่มีการจัดรายการอื่นทดแทน เพราะไม่มีค่าบัตรผ่าน

ที่พักเฉิงตู InterContinental Hotels CENTURY CITY CHENGDU **by IHG ระดับ 5 ดาว หรือเทียบเท่า**





<u>วันที่เจ็ด</u> (จันทร์ 5 เมษายน 2570) **<u>เฉิงตู-ซานซิงตุย-สนามบินเทียนฟู่-สุวรรณภูมิ</u>**

07.00 น. รับประทานอาหารเช้าที่โรงแรม

เดินทางสู่แหล่งโบราณคดีและวัฒนธรรมยุคสำริดขนาดใหญ่ **ซานซิงตุย Sanxingdui 三星堆พิพิธภัณฑ์ที่ "ปลุกจักรวาลให้ตื่น" "แหวกแนว" "เหนือจริง" ที่ไม่น่าจะมีอยู่ในโลกนี้** ตั้งอยู่ในอำเภอกว่างฮั่น (50 กม. ทิศเหนือนครเฉิงตู) มณฑลเสฉวน ประเทศจีน



ขุดพบครั้งแรกในปี 1927 โดยชาวนาท้องถิ่นชื่อ Yan Daocheng ได้ค้นพบหลุมที่มีโบราณวัตถุหยกโดยบังเอิญขณะขุดร่องน้ำ ในปี 1986 ค้นพบโบราณวัตถุจำนวนมาก เมื่อนำไปตรวจวัดอายุคาร์บอน พบวัฒนธรรมชู the ancient Shu civilization 古代蜀文明ซึ่งมีอายุตั้งแต่ ยุคหินใหม่จนถึงราชวงศ์ชางและโจว อายุอยู่ที่ราว 1200-1100 ปีก่อนคริสต์กาล พื้นที่ทั้งหมดประมาณ 12 ตารางกิโลเมตร พื้นที่หลักเคยเป็นเมืองหลวงโบราณของอาณาจักรชู ครอบคลุมพื้นที่ประมาณ 3.6 ตารางกิโลเมตร
วัตถุโบราณที่สำคัญ ได้แก่ เครื่องสำริด เครื่องทอง เครื่องหยก และเครื่องปั้นดินเผา

- **เครื่องสำริด** ได้แก่ จุนเล่ย รูปปั้นมนุษย์ยืนขนาดใหญ่ Bronze Large Standing Figure (青铜大立人像) ต้นไม้ศักดิ์สิทธิ์ Bronze Sacred Tree (青铜神树) หัวมนุษย์ และแท่นบูชา
- **เครื่องทอง** ได้แก่ หน้ากากทองคำ Gold Mask (金面罩) และคทาทองคำ Gold Scepter (金杖)
- **เครื่องหยก** ได้แก่ จาง เกอ ปี่ และฉง
- **เครื่องปั้นดินเผา** ได้แก่ หม้อปรุงอาหารสามขา โถคอสูง ภาชนะรูปกู โถทรงสูง โถปากกว้างขอบหนา โถคอต่ำ ภาชนะมีหูจับรูปหัวนก เหอ และโถก้นแบน

12.00 น. รับประทานอาหารกลางวันที่สนามบิน
15:55 น. เดินทางกลับกรุงเทพฯ โดยสายการบินไทย เที่ยวบินที่ TG619 (บริการอาหารเครื่องดื่มบนเครื่อง)
18.00 น. เดินทางกลับถึงสนามบินสุวรรณภูมิโดยสวัสดิภาพ

สำรองที่นั่งก่อนล่วงหน้าอย่างน้อย 45 วัน เพราะต้องยื่นเพื่อทำวีซ่าทิเบต
เนื่องจากเป็นการกำหนดวันเดินทางล่วงหน้า เที่ยวบินอาจมีการปรับเปลี่ยนเวลาบินในช่วงฤดูกาลบินใหม่



<u>อัตราค่าบริการรวม</u> ค่าตั๋วเครื่องบิน TG ไปกลับ ตั๋วกรุ๊ป ชั้นประหยัด | ค่าตั๋วเครื่องบินภายในประเทศ เฉิงตู-หลินจือ-เฉิงตู | ค่าที่พัก 2 ท่าน ต่อ หนึ่งห้องคู่ | ค่าภาษีสนามบินไทย+จีน | ค่าวีซ่ากรุ๊ปเข้าทิเบต | ค่าอาหารทุกมื้อที่ระบุตามรายการ | ค่ารถรับส่งตามสถานที่ท่องเที่ยวระบุตามรายการ | ค่าบัตรผ่านประตูเข้าชมสถานที่ท่องเที่ยวต่าง ๆ ตามรายการ | ค่าระวางน้ำหนักกระเป๋าเดินทางฝากขึ้นเครื่องเที่ยวบินต่างประเทศ 1 ใบ ที่มีน้ำหนักไม่เกินท่านละ 23 กิโลกรัม | ค่าระวางน้ำหนักกระเป๋าเดินทางขึ้นเครื่องเที่ยวบินภายในประเทศ 1 ใบ น้ำหนักไม่เกินท่านละ 20 กิโลกรัม | รวมค่าทิปไกด์ท้องถิ่น และ คนขับรถท้องถิ่น ที่เฉิงตู และ ที่ทิเบตแล้ว | อายุ 1-75 ปี จัดประกันอุบัติเหตุและสุขภาพ วงเงิน 2 ล้านบาท *เงื่อนไขตามกรมธรรม์ // อายุ 75 ปีขึ้นไปจัดประกันอุบัติเหตุ วงเงิน 1 ล้านบาท *เงื่อนไขตามกรมธรรม์

<u>ค่าบริการไม่รวม</u> ค่าใช้จ่ายส่วนตัว เช่น ค่าโทรศัพท์ ค่าซักรีด ค่าเครื่องดื่มนอกรายการ | ค่าทำหนังสือเดินทาง | ค่าวีซ่าด่วน ค่าวีซ่าเดี่ยว |ค่าวีซ่าของชาวต่างชาติ | ค่าทิปกระเป๋าขึ้น-ลง โรงแรมทุกแห่ง | ค่าภาษี 7 % และ ภาษี 3% | **ค่าทิปหัวหน้าทัวร์ไทย จ่ายทิปตามคุณภาพการบริการ**

<u>สำรองที่นั่ง</u> มัดจำเมื่อจอง 50,000 บาท พร้อมส่งสำเนาหนังสือเดินทาง ส่วนที่เหลือชำระหมดก่อนเดินทาง 45 วัน

- ผู้เดินทางยอมรับความเสี่ยงว่า วัดในทิเบตบางแห่ง บางครั้งอาจมีประกาศปิดไม่ให้เข้า บริษัทฯจะจัดวัดอื่นให้ชมแทน ถ้าจัดไม่ได้ ผู้จัดจะคืนเงินค่าบัตรผ่านประตูวัดนั้น ๆ

- เนื่องจากทิเบต เป็นพื้นที่อ่อนไหวทางการเมือง ผู้เดินรับทราบและเข้าใจสถานการณ์ว่า ในกรณีที่มีเพียงข่าว ยังไม่มีประกาศห้ามเข้าจากทางรัฐบาลจีน บริษัทฯถือว่ายังมีความปลอดภัยอยู่ในระดับปกติ ผู้จัดยังคงเดินหน้าจัดกรุ๊ปทัวร์ต่อไป เพราะตั๋วเครื่องบิน, ห้องพัก, วีซ่า ต้องมีการจัดการเตรียมไว้ล่วงหน้า แต่ถ้าในกรณีที่มีประกาศห้ามเข้าอย่างเป็นทางการ ผู้เดินทางยอมรับความเสี่ยงว่า เมื่อกรุ๊ปหยุดดำเนินการ อาจมีค่าใช้จ่ายเกิดขึ้นได้ เช่น ค่าวีซ่า ค่ามัดจำตั๋ว ฯลฯ ซึ่งไม่อาจขอเงินคืนได้ แต่ในส่วนค่าใช้จ่ายที่ยังไม่ได้ใช้ หรือ ดำเนินเรื่องขอคืนได้ บริษัทฯจะจัดคืนให้ลูกค้าตามจริงได้ก็ต่อเมื่อ ทางบริษัทได้รับคืนมาจากสายการบิน หรือ โรงแรม หรือจากเอเย่นต์ต่างประเทศแล้วเท่านั้น

<u>โปรดทราบ</u> ตั๋วสายการบินไทย ต้องทำการออกตั๋วล่วงหน้าอย่างน้อย 1 เดือน / และวีซ่าทิเบต ต้องใช้เวลาพอสมควร

<u>หมายเหตุ</u> - สายการบินอาจมีการยกเลิกเที่ยวบิน ปรับเปลี่ยนไฟล์ หรือ เวลาบิน โดยไม่ได้แจ้งให้ทราบล่วงหน้า หรือแจ้งให้ทราบในเวลากระชั้นชิด ท่านใดที่ต้องการออกตั๋วภายในประเทศ (เครื่องบิน, รถทัวร์, รถไฟ) กรุณาและสอบถามที่เจ้าหน้าที่ก่อนจองและก่อนออกตั๋วทุกครั้ง เพราะหากมีความเสียหาย ทางบริษัทฯจะไม่รับผิดชอบ

- ราคาขายรวม ได้รวม ค่าภาษีตั๋ว (ค่าภาษีสนามบินไทย+จีน CN TAX * หากภาษีตั๋วมีการปรับขึ้นค่าธรรมเนียม ผู้เดินทางรับทราบว่าท่านจะต้องชำระส่วนที่เพิ่มขึ้นตามจริง โดยถืออัตรา ณ.วันออกตั๋วเป็นสำคัญ

<u>หมายเหตุ</u> บริษัทฯ ขอสงวนสิทธิ์เปลี่ยนแปลงรายการได้ตามความเหมาะสม / ในกรณีที่ไม่สามารถไปเที่ยวในสถานที่ที่ระบุในโปรแกรมได้ทัน อันเนื่องมาจากภัยธรรมชาติ ความล่าช้าและความผิดพลาดจากทางเรือ รถไฟ สายการบิน จะไม่มีการคืนเงินใด ๆ ทั้งสิ้น แต่ทั้งนี้ทางบริษัทฯจะจัดหารายการเที่ยวสถานที่อื่น ๆ มาให้ โดยขอสงวนสิทธิ์การจัดหานี้โดยไม่แจ้งให้ทราบล่วงหน้า / การไม่รับประทานอาหารบางมื้อ ไม่เที่ยวบางรายการ ไม่สามารถขอหักค่าบริการคืนได้ เพราะการชำระค่าทัวร์ เป็นไปในลักษณะเหมาจ่าย / บริษัทได้ทำประกันอุบัติเหตุไว้ให้กับลูกค้าในวงเงิน 2,000,000 บาท 1,000,000 บาท เงื่อนไขตามกรมธรรม (ค่าใช้จ่ายเมื่อเกิดเจ็บป่วย การลำลียงค่ายา ค่ารักษา ฯลฯ ผู้เดินทางต้องสำรองออกค่าใช้จ่ายไปก่อน การเบิกคืนได้ขึ้นอยู่กับสิทธิ์ และ เงื่อนไขที่ได้ทำประกันไว้) / บริษัทขอสงวนสิทธิ์ที่จะยกเลิกการเดินทางในกรณีที่มีผู้ร่วมคณะไม่ถึง 10 ท่าน / บริษัทขอสงวนสิทธิ์ที่จะมีการเปลี่ยนแปลงราคา โดยมิต้องแจ้งให้ทราบล่วงหน้า ในกรณีที่มีการขึ้นลงของเงินตราต่างประเทศ หรือทีการปรับค่าธรรมเนียมต่าง ๆ

<u>เงื่อนไขการยกเลิก</u>

ยกเลิกก่อนการเดินทาง 45 วันขึ้นไป-เก็บค่าใช้จ่าย 30,000 บาท ยกเลิกก่อนการเดินทาง 30-44 วัน-เก็บค่าใช้จ่าย 50,000 บาท ยกเลิกก่อนการเดินทาง 1-43 วัน- เก็บค่าบริการทั้งหมด 100 %

<u>ความรับผิดชอบ</u> บริษัทเป็นเพียงตัวแทนการท่องเที่ยว สายการบินและตัวแทนการท่องเที่ยวในต่างประเทศ ซึ่งไม่อาจรับผิดชอบต่อ

- ความเสียหายต่าง ๆ ที่อยู่เหนือการควบคุมของเจ้าหน้าที่บริษัทฯ อาทิ การนัดหยุดงาน การจลาจล การเปลี่ยนแปลงกำหนดเวลาในตารางบิน ภัยธรรมชาติ ฯลฯ หรือค่าใช้จ่ายเพิ่มเติมที่เกิดขึ้น ทั้งทางตรง หรือทางอ้อม เช่น การเจ็บป่วย การถูกทำร้าย การสูญหาย ความล่าช้า หรือจากอุบัติเหตุต่าง ๆ ฯลฯ
- การตอบปฏิเสธการเข้าและออกเมืองของเจ้าหน้าที่ตรวจคนเข้าหรือออกเมือง อันเนื่องมาจากมีสิ่งผิดกฎหมาย หรือเอกสารการเดินทางไม่ถูกต้องหรือการถูกปฏิเสธในกรณีอื่น

- ผู้ที่มีโรคหัวใจ โรคความดันโลหิตสูง และ/หรือ โรคหลอดลม ไม่เหมาะที่จะเดินทางไปทิเบต
- อายุ 1-75 ปี จัดประกันอุบัติเหตุและสุขภาพ วงเงิน 2 ล้านบาท *เงื่อนไขตามกรมธรรม์ // อายุ 75 ปี ขึ้นไปจัดประกันอุบัติเหตุ วงเงิน 1 ล้านบาท *เงื่อนไขตามกรมธรรม์ / ** การเบิกจ่ายประกันทุกกรณี 1. ลูกค้าต้องชำระเงินค่ายา ค่ารักษา ค่าลำเลียง ล่วงหน้าไปก่อน 2. ต้องมีเอกสารใบรับรองแพทย์ตัวจริงทุกแห่ง 3. ต้องมีใบเสร็จรับเงินฉบับจริงมาดำเนินเรื่องในทุกกรณี
- ตั๋วเครื่องบินระหว่างประเทศ และภายในประเทศ ต้องออกล่วงหน้าอย่างน้อย 30 วันก่อนเดินทาง
- <u>ไม่รับหนังสือเดินทางข้าราชการ และ รูปถ่ายในเครื่องแบบราชการ (ครู ทหาร ตำรวจ ฯลฯ) รูปถ่ายชุดครุยรับปริญญา ชุดครุยทนาย เป็นต้น</u> เพราะผิดวัตถุประสงค์ และข้อกำหนดในการขอวีซ่าท่องเที่ยวทิเบต
- ผู้ที่ถือบัตร APEX ยังคงต้องทำวีซ่าทิเบต